



충북대학교

MATLAB 온라인 세미나 참여 가이드

2022-09-28 (Wed)
13:00~14:00

목차

1. 세미나 등록 및 참여하기
2. 자주 묻는 질문
3. PC 운영체제별 세미나 참여 방법 (Webex 설치, Google Chrome 기준)
 - a. Windows
 - b. macOS
4. 단말기 OS별 등록 및 세미나 참여 방법 (Webex 앱 설치 필수)
 - a. Android
 - b. iOS

1. 세미나 등록 및 참여하기

a. 충북대학교 MATLAB 온라인 세미나 참여 페이지로 접속해주세요.

■ 참여 방법:

1. 이곳을 클릭하신 뒤 페이지 하단의 **Register** 버튼을 누른 후 등록을 해주세요.
 2. 다시 **세미나 참여 페이지**로 이동하신 뒤 Join Event Now에 등록하신 정보를 입력하신 뒤 **Join Now** 버튼을 눌러주세요
- *Registration & PW:** MathWorks1 (대소문자 구분 주의)

*15분전부터 입장 가능하며, Registration은 필수입니다.

b. 화면 하단의 **Register** 버튼을 눌러주세요.

webex

사용 MathWorks

Event Information:

대학교를 위한 MATLAB 온라인 세미나

Registration is required to join this event. If you have not registered, please do so now.

Note: Webex Events does not yet support the Korean language. English will be the default language when you join the event. To choose another language, select the [한국어](#) link on this page to change the language.

한국어 : 뉴욕 시간

Event status:

Not started ([Register](#))

Date and time:

2022년 3월 23일 0:00
동부夏令時刻 시간 (뉴욕, GMT-04:00)
[Change time zone](#)

Duration:

2 hours

Description:

세션 1. 효율적인 대학생활을 위한 MATLAB / Simulink (30분)

- 효율적인 학업과 연구를 위한 MATLAB / Simulink
- MATLAB / Simulink 산업 분야 적용 사례 소개
- What is MATLAB? / What is Simulink?
- MATLAB / Simulink 역량 향상을 위한 방법 소개

세션 2. MATLAB을 활용한 전동화, 인공지능의 교육 분야 활용 (1시간)

- 전동화(Electrification) 응용 분야 및 모델링/시뮬레이션 예제
- 자율 시스템(Autonomous Systems)의 인공지능(AI) 응용 및 AI Workflow 소개
- System Thinking 교육 및 MATLAB/Simulink 활용

Join Event Now

You cannot join the event now because it has not started.

Last name:

First name:

Email address:

Event password:

Join Now

Join by browser **NEW!**

If you are the host, [start your event](#)

By joining this event, you are accepting the Cisco Webex [Terms of Service](#) and [Privacy Statement](#).

Register

이곳을 클릭해주세요!

1. 세미나 등록 및 참여하기

c. 빈 칸에 정보를 입력하신 후 **Submit** 버튼을 눌러주세요.

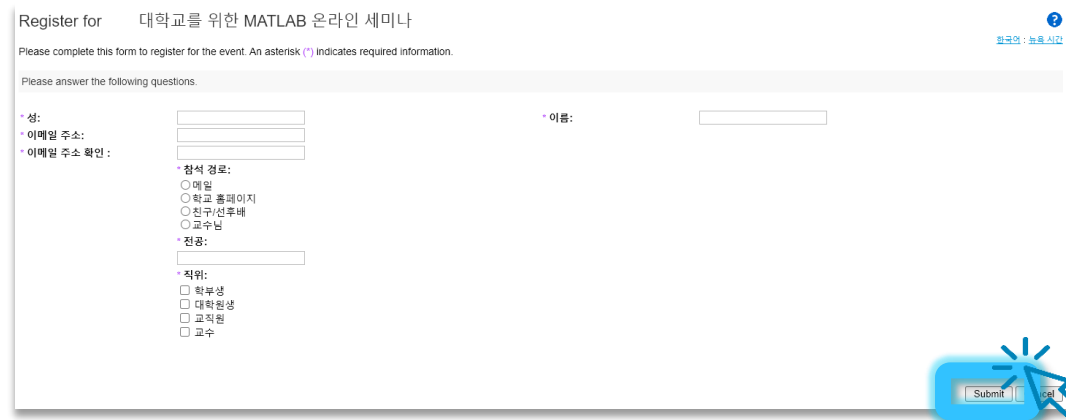

Register for 대학교를 위한 MATLAB 온라인 세미나

Please complete this form to register for the event. An asterisk (*) indicates required information.

Please answer the following questions.

* 성: * 이름:

* 이메일 주소:

* 이메일 주소 확인:

* 참석 경로:

- ☐ 메일
- ☐ 학교 홈페이지
- ☐ 친구/인후배
- ☐ 교수님

* 전공:

* 직위:

- ☐ 학부생
- ☐ 대학원생
- ☐ 교직원
- ☐ 교수

Submit 

d. **Done** 버튼을 누르시면 세미나 메인 화면으로 돌아갑니다.

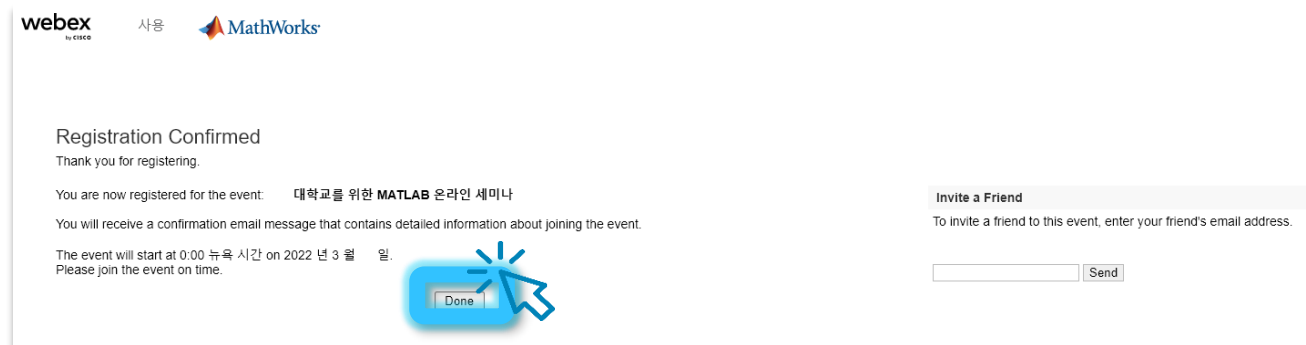

webex by Cisco 사용 MathWorks

Registration Confirmed

Thank you for registering.

You are now registered for the event: 대학교를 위한 MATLAB 온라인 세미나

You will receive a confirmation email message that contains detailed information about joining the event.

The event will start at 0:00 뉴욕 시간 on 2022 년 3 월 일.
Please join the event on time.

Done 

Invite a Friend

To invite a friend to this event, enter your friend's email address.

Send

1. 세미나 등록 및 참여하기

- e. 세미나 시작 15분 전, **Join Now** 버튼을 누르시면 세미나에 참여하실 수 있습니다.
 (= Join by browser **NEW!** 버튼을 누르시면 프로그램 설치 없이 바로 참여 가능)

Join Event Now

You cannot join the event now because it has not started.

Last name:

First name:

Email address:

Event password:

Event status: Not started

시작 전 (버튼 비활성화)

[Join Now](#)

= Join by browser **NEW!**

If you are the host, [start your event](#).

Join Event Now

To join this event, provide the following information.

First name:

Last name:

Email address:

Event password:

Event status: ● Started ([Register](#))

세미나 시작 (버튼 활성화)

[Join Now](#)

= Join by browser **NEW!**

If you are the host, [start your event](#).

*Event password: **MathWorks1** (대소문자 구분 주의)

2. 자주 묻는 질문 1 / 2

a. Register 확인 메일을 받지 못했습니다.

- Spam 메일함을 확인해주시기를 바랍니다.

b. Register 정보를 잃어버렸습니다. 찾는 방법이 있을까요?

- Register 정보를 잃어버리신 분은 다른 이메일로 Register 후 참여해주시기를 바랍니다.

c. Registration Password가 계속 틀렸다고 나옵니다.

- 비밀번호 **MathWorks1** 을 정확하게 입력했는지 확인해주시기를 바랍니다. **W**는 대문자입니다.

d. Join Now 버튼을 누를 수가 없습니다. (버튼 비활성화 상태)

- 세미나가 아직 시작하기 전 입니다. 세미나 시작 15분 전부터 입장할 수 있습니다.

e. Webex 다운로드 및 설치는 필수인가요?

- PC의 경우 선택입니다. [Join by browser NEW!](#) 를 누르시면 웹 브라우저에서 바로 실행하실 수 있습니다
- 모바일의 경우 Webex 앱을 반드시 설치하셔야 합니다.

2. 자주 묻는 질문 2 / 2

f. Join Event Now의 정보가 사라졌습니다.

- Register 직후 Join Event Now에 자동으로 완성된 내용은 브라우저 재시작 시 사라집니다.
수동으로 정보를 입력하신 후 참여해주시기를 바랍니다.

g. 세미나 화면 대신 Webex 로그인 화면(오른쪽 스크린샷)이 계속 나타납니다.

- 웹 브라우저의 쿠키 및 방문한 사이트 기록을 삭제하신 후 다시 시도해주세요.
- 문제가 지속되면 아래의 세미나 링크를 시크릿 브라우징 모드로 시도해주세요.

<https://mathworksmeeeting.webex.com/mathworksmeeeting-ko/onstage/g.php?MTID=e9eadd89a9955e101c5822abd5b7a8c8e>

h. macOS에서 Webex를 삭제하고 싶어요.

- [Webex 도움말 센터의 안내를 참고](#)해주세요.

i. Webex에서 숫자와 함께 Error가 표시되고 있습니다.

- 브라우저를 종료하셨다가 다시 실행해주세요.
- 문제가 지속되면 [Webex 도움말 센터](#)에서 Error 검색 후 자세한 해결 방법을 참고해주세요.

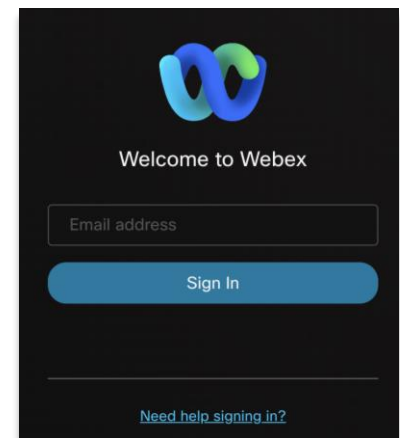

3. PC 운영체제별 세미나 참여 방법 - Windows

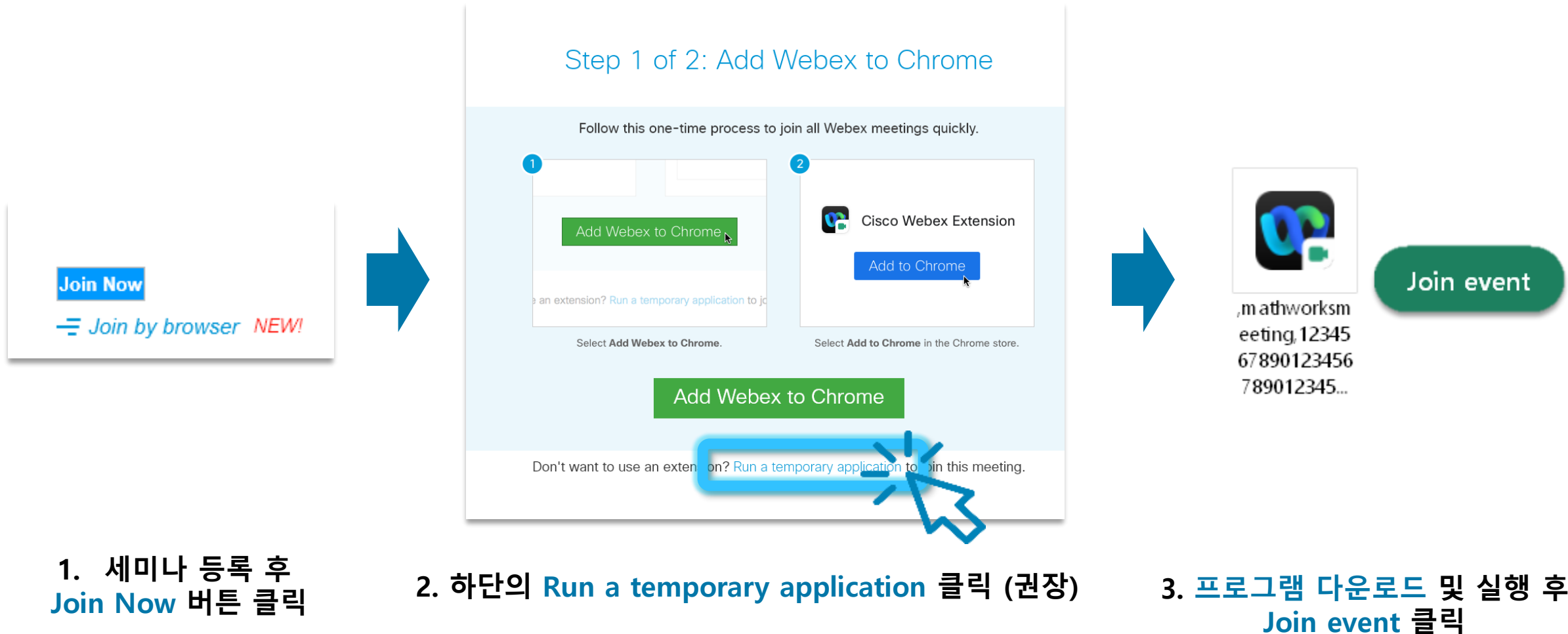

3. PC 운영체제별 세미나 참여 방법 - macOS

Join Now

Join by browser **NEW!**

Step 2 of 2: Install the Cisco Webex add-on

Follow these steps to install the Cisco Webex add-on:

1. Open the **Cisco_WebEx_Add-On.dmg** file.

2. Double-click the add-on icon and then follow the installation instructions.

Still having trouble? [Download the add-on again](#) or [run a temporary application](#) to join this meeting immediately.

1. 세미나 등록 후
Join Now 버튼 클릭

2. 하단의 **run a temporary application** 클릭 (권장)

3. PC 운영체제별 세미나 참여 방법 - macOS

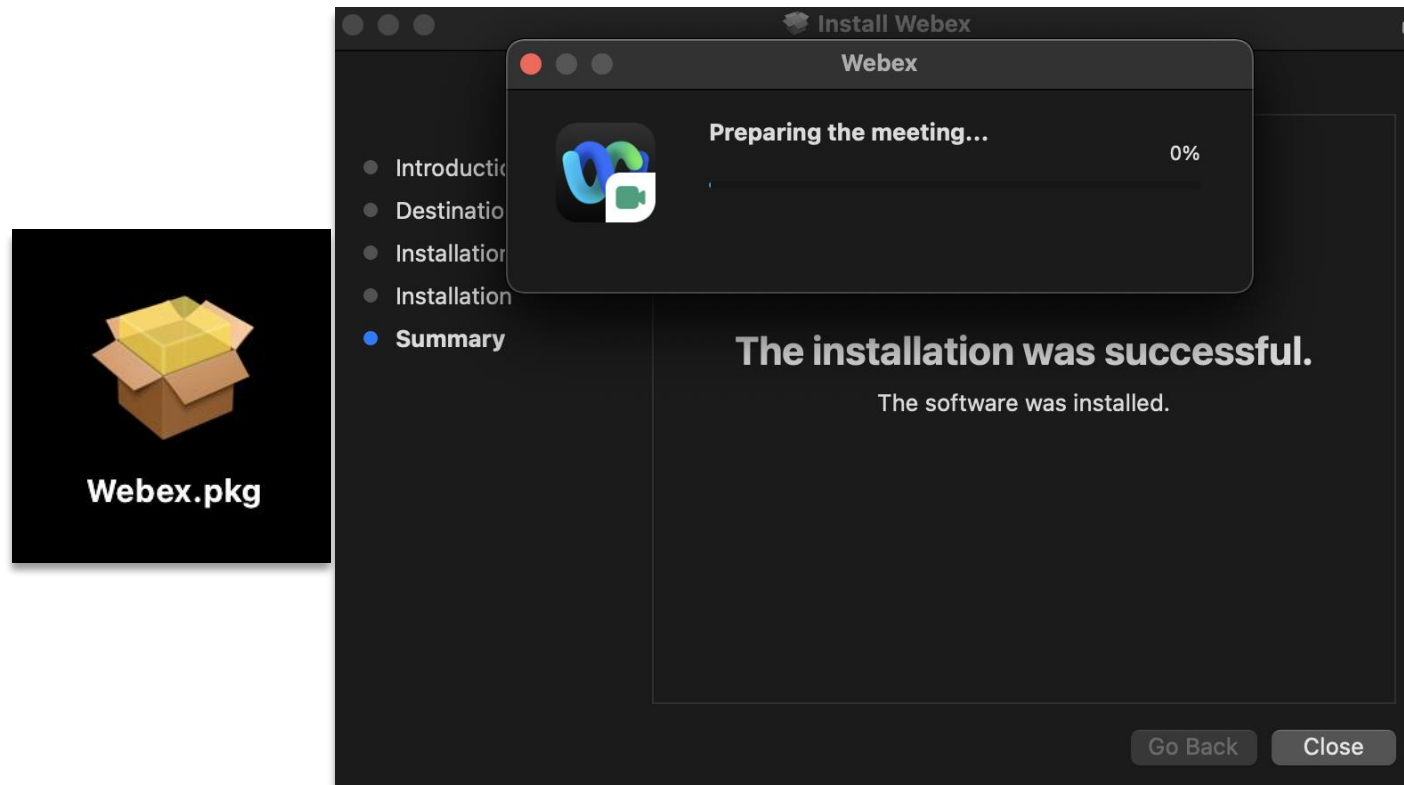

Join event

3. **Webex.pkg** 파일 실행 및 설치

4. 설치 완료 후 **Join event** 클릭

▶ Webex를 mac에서 삭제하시려면 [이곳을 클릭](#)해주세요.

4. 단말기 OS별 세미나 참여 방법 - Android



이미 등록하셨을 경우 << Back을 눌러주세요

mathworksmeeeting.webex.com

<< Back

대학교를 위한 MATLAB 온라인 세미나

Registration

* Email address

android@ac.kr

Next

뉴욕 시간
Learn More

Cisco webex © 2022 CISCO

Registration

* 성:

Android

* 이름:

OS

* 이메일 주소:

android@ac.kr

* 참석 경로:

☒ 메일

☐ 학교 홈페이지

☐ 친구/선후배

☐ 교수님

* 전공:

MathWorks

* 직위:

☒ 학부생

☐ 대학원생

☐ 교직원

☐ 교수

Submit

대학교를 위한 MATLAB 온라인 세미나

Done! You registered for this event.

View event information

뉴욕 시간
Learn More

Cisco webex © 2022 CISCO

1. 이메일 계정 입력 후 Next 버튼 탭

△ 이미 등록하셨을 경우 왼쪽 상단의 << Back을 누른 후 p#12, 4번 참고

2. Registration 정보 입력 후 Submit 버튼을 눌러주세요

3. View event information 버튼을 눌러주세요

4. 단말기 OS별 세미나 참여 방법 - Android

대학교를 위한 MATLAB 온라인 세미나

Registration is required for joining this event

2022 년 3 월 일, 0:00

Host:

Description:

세션 1. 효율적인 대학생활을 위한 MATLAB / Simulink (30분)

- 효율적인 학업과 연구를 위한 MATLAB / Simulink
- MATLAB / Simulink 산업 분야 적용 사례 소개
- What is MATLAB? / What is Simulink?
- MATLAB / Simulink 역량 향상을 위한 방법 소개

세션 2. MATLAB을 활용한 전동화, 인공지능의 교육 분야 활용 (1시간)

- 전동화(Electrification) 응용 분야 및 모델링/시뮬레이션 예제
- 자율 시스템(Autonomous Systems)의 인공지능(AI) 응용 및 AI Workflow 소개
- System Thinking 교육 및 MATLAB/Simulink 활용

Register

If you are registered, have your registration ID ready when joining the event.

Join

4. **Join** 버튼을 눌러주세요

대학교를 위한 MATLAB
온라인 세미나

Webex Meetings가 없는 경우:

Webex Meetings 다운로드

Webex Meetings가 있는 경우:

미팅 참여

5. **미팅 참여** 버튼 탭
(Webex 앱이 없을 경우 **설치 필수**)

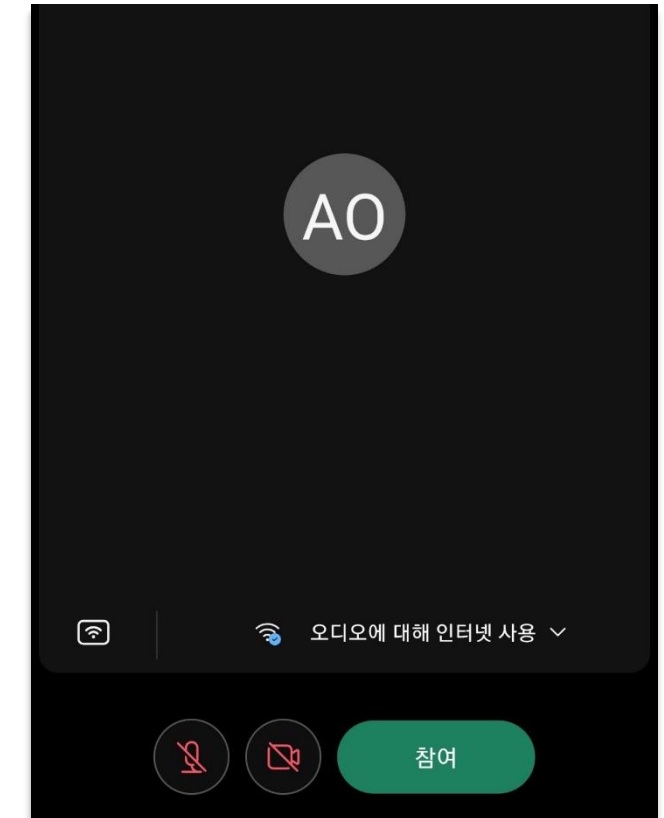

6. **약관 수락** 및 **권한 허용** 후
참여 버튼을 누르시면 세미나 참여

4. 단말기 OS별 세미나 참여 방법 - iOS



<< Back

대학교를 위한 MATLAB 세미나

Registration is required for joining this event

Monday, March 14, 2022, 11:45 am

Host:

Description:

Register

If you are registered, have your registration ID ready when joining the event.

Join

1. Register 버튼을 눌러주세요

△ 이미 등록하셨을 경우 하단의 **Join 버튼** 을 누른 후 p#14, 5번 참고

<< Back

대학교를 위한 MATLAB 세미나

Registration

* Email address

ios@mathworks.com

Next

New York Time
[Learn More](#)

Cisco webex © 2022 CISCO

2. 이메일 주소를 입력하신 후 Next 버튼을 눌러주세요

Registration

* First name:

ios

* Last name:

Apple

* Email address:

ios@mathworks.com

* Company:

MathWorks

* 직함:

학생

* 참여 경로:

☒ 홈페이지

☐ 이메일

Submit

3. Registration 정보를 입력하신 후 Submit 버튼을 눌러주세요

4. 단말기 OS별 세미나 참여 방법 - iOS

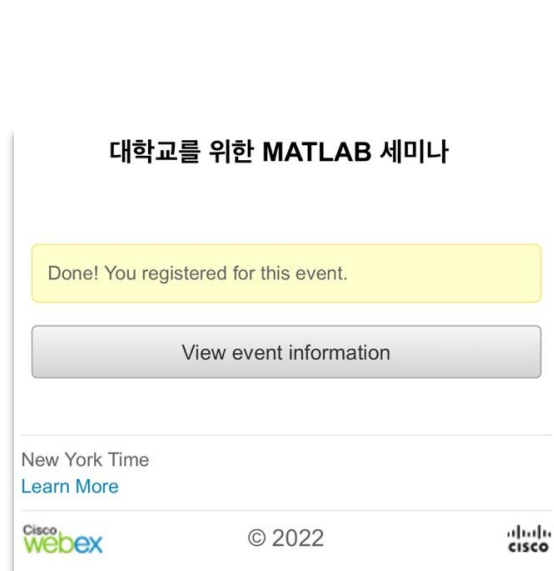

4. View event information
버튼을 눌러주세요



5. 하단의 Join 버튼을
눌러주세요

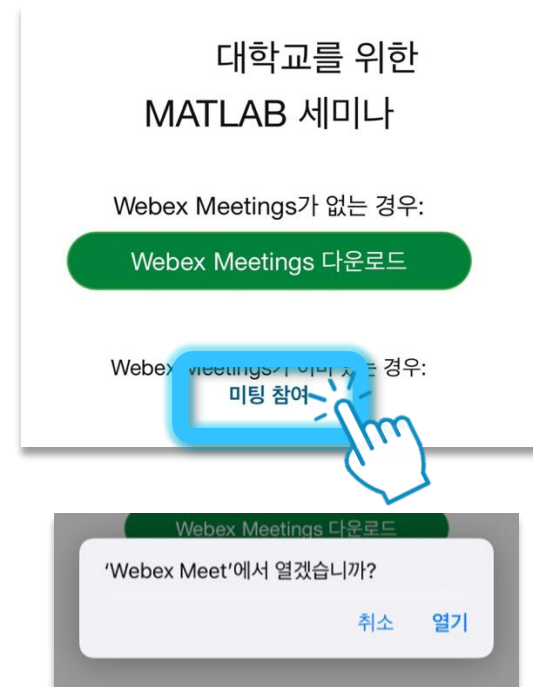

6. 미팅 참여 > 열기 탭
(Webex 앱이 없을 경우 설치 필수)



△ 세미나 시작 전



7. 참여 버튼을 누르시면
세미나에 참석

End of the slide

- 세미나 관련 문의: jaeahn@mathworks.com
- 연구, 과제 관련 질문은 답변이 어려운 점 양해 바랍니다.